磯田　亜耶美

画用紙(木炭紙大)/ 鉛筆デッサン
2004

「にぎるかたち」　バルサ材(20cm)/ デザイン
2004

「 匁 」　インクジェットプリント(13cm×24cm)/ ブックデザイン
2004

壹貫田　悠

画用紙(木炭紙大)/ 鉛筆デッサン
2004

印画紙/ 写真
2004

「TIME out of mind」　キャンバス(F50)/ 油彩
2004

糸野　有希子

ケント紙（30×15cm）/ 立体構成
2002

「静物デッサン」

画用紙（木炭紙大）/ 鉛筆デッサン
2003

水粘土（20×10cm）/ 立体構成
2004

大成　華恵

「机」

50cm×80cm×40cm / プロダクトデザイン
2004

「花のデザイン」ケント紙・アクリルガッシュ（B2）/平面構成
2004

インクジェット用紙・CDケース/　CG・CDジャケットデザイン
2004

折出　智世

「花冠」　ケント紙・アクリルガッシュ(B2) / 平面構成
2004

「heartstrings」　インクジェットプリント・紙/ CG
2004

「opas/anonymus」　インクジェットプリント・CDケース/ CG
2004

片本　えりか

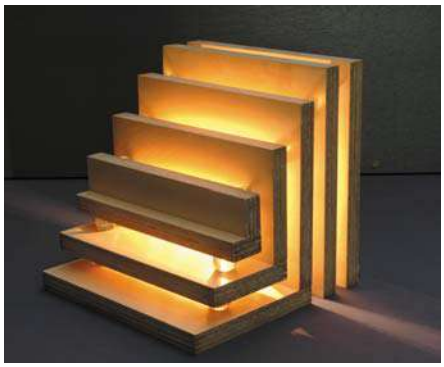

「Fallimg light」木材・ガラス・電球(25×25cm) / プロダクトデザイン
2004

有線七宝飾額「漂花」　銅・真鍮・釉薬(40×40cm) /　工芸
2004

ケント紙・アクリルガッシュ(B3)/ 平面構成
2004

河部　麻衣子

「花のデザイン」 ケント紙・アクリルガッシュ(B2)/ 平面構成
2004

ルイス・C・ティファニーより「憩」色ガラス(60cm×120cm)/ ステンドグラス
2004

「にぎるかたち」 バルサ材(20×5cm)/ 立体構成
2004

沓内　知佳

「手」 水粘土(25cm)/ 塑像
2004

木製パネル(木炭紙大)/ 木炭デッサン
2004

「自画像」 木製パネル(P15)・岩絵具/ 日本画
2004

國廣　眸

「紅い照明」ビン・電球（8×8×30cm）／　クラフトデザイン
2004

「自画像」　木製パネル（P15）・岩絵具／　日本画
2004

木製パネル（木炭紙大）／　鉛筆デッサン
2004

久保　寛子

「駱駝」　石膏直付（15×40×40cm）／　彫塑
2004

「WAYNE」　粘土・石膏型取り（19×39cm）／　彫塑
2004

「宵灯」　キャンバス（F50）／　油彩
2004

窪田　健

木製パネル（B1）・画用紙/　鉛筆デッサン
2004

「竹光」　　粘土（10×25cm）/　陶芸
2004

「黒筒」　　竹　カシュー（10×40cm）/　工芸
2004

栗栖　千佳

木製パネル（B1）・画用紙／　鉛筆デッサン
2004

粘土（51×40cm）/　陶芸
2004

インクジェットプリンター・紙/　CGブックデザイン
2004

黒田　明子

木製パネル（木炭紙大）/　鉛筆デッサン
2004

「自画像」　木製パネル（P15）・岩絵具/　日本画
2004

木製パネル（木炭紙大）／鉛筆デッサン
2004

桑山　光央

「the doll in the casket」　インクジェットプリント・紙／CG
2004

「蛹」　インクジェットプリント・紙（A2）／CG
2004

「にぎるかたち」　バルサ材15×15×4cm／立体構成
2004

小島　久典

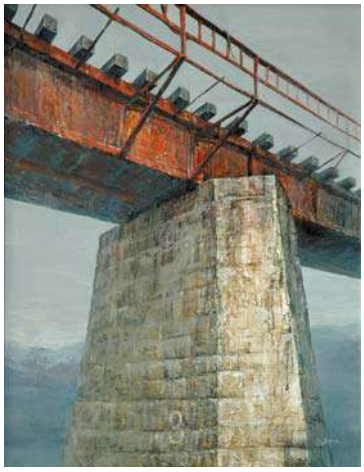

「鉄橋」　キャンバス（F50）／油彩
2004

水粘土(25×30×45cm)／彫塑
2004

「円盤投げ」　木製パネル（木炭紙大）／木炭デッサン
2004

児玉　香織

人物　キャンバス（F15）／油彩
2004

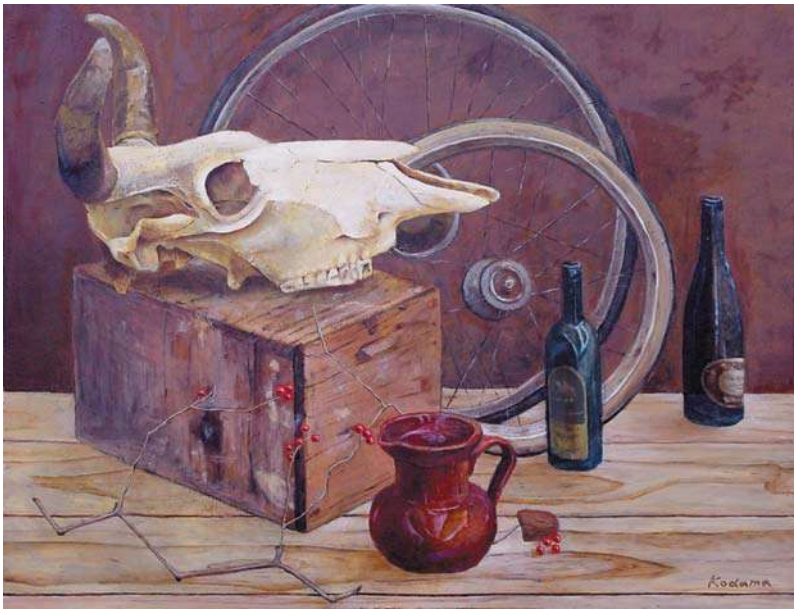

キャンバス（F50）／油彩
2004

木製パネル（B1）・画用紙／鉛筆デッサン
2004

近藤　良美

画用紙・木製パネル（B1）／鉛筆デッサン
2004

「静物」　キャンバス（F15）／油彩
2004

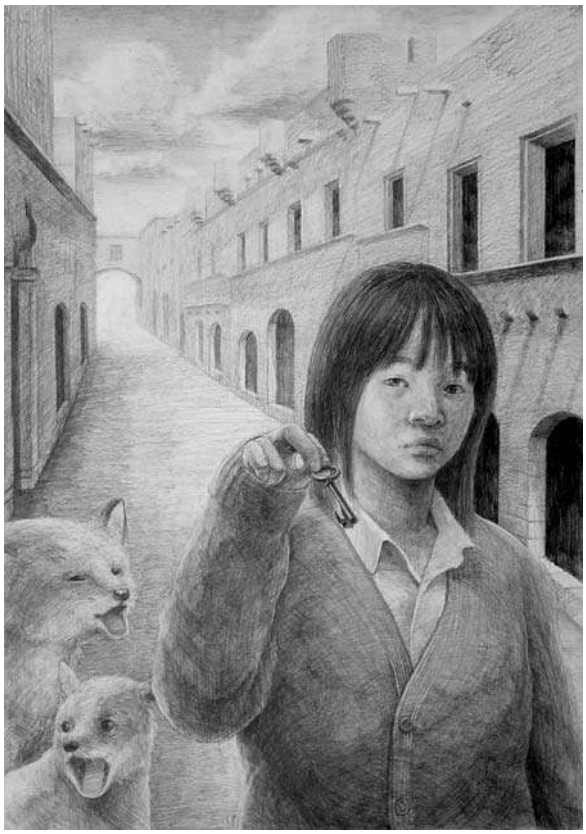

画用紙・木製パネル（B1）／鉛筆デッサン
2004

櫻井　かおり

「にぎるかたち」　バルサ材（16×20×3cm）／立体構成
2004

キャンバス（F50）／油彩
2004

ケント紙・アクリルガッシュ（B2）／平面構成
2004

菅原　有加

「陽」　ケント紙・アクリルガッシュ（B2）／平面構成
2004

「路傍の花」　岩絵具（F6）／日本画
2004

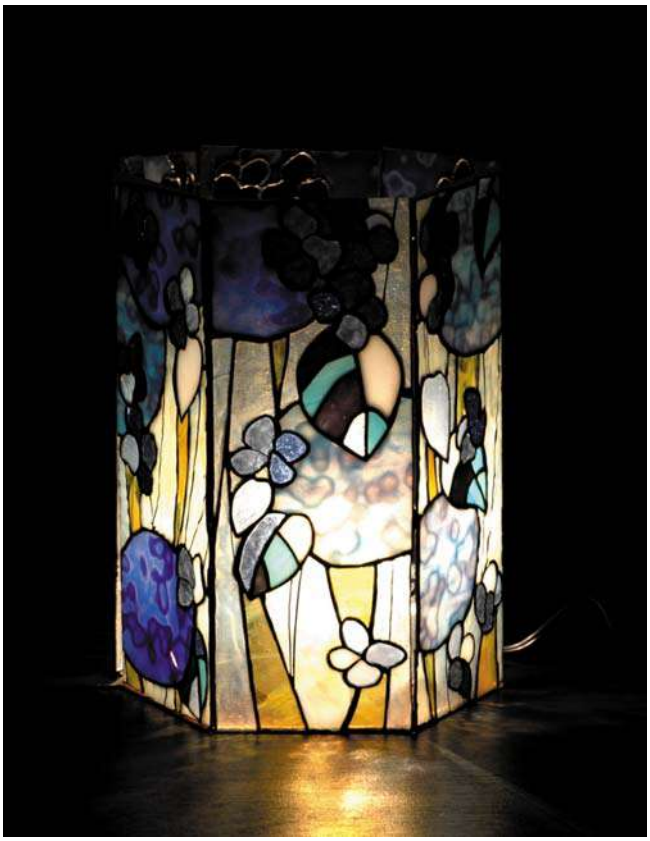

「流宴」　色ガラス・電球（24×24×32cm）／ガラス工芸
2004

竹内　恵里奈

画用紙・木製パネル（B1）／静物デッサン
2004

「硯箱」　木材・螺鈿・カシュー（28×20×5cm）／工芸
2004

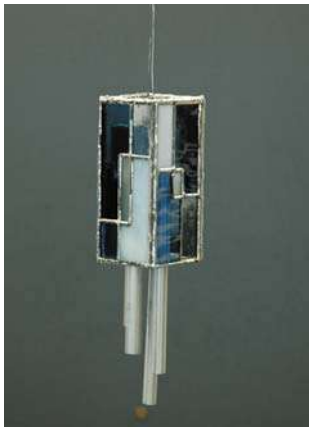

色ガラス・アルミ（5×5×30cm）／ガラス工芸
2004

竹田　綾乃

画用紙（A2）／鉛筆デッサン
2004

「drape」 インクジェットプリント・CDケース／CG
2004

「5232＃139523」

インクジェットプリント・紙／CG
2004

竹本　結実子

木材10×20×20cm／彫刻
2004

画用紙・木製パネル（B1）／鉛筆デッサン
2004

粘土（11.5×33.5cm）／陶芸
2004

竹森　佳奈

「傘立て」　粘土（38×45㎝）／陶芸
2004

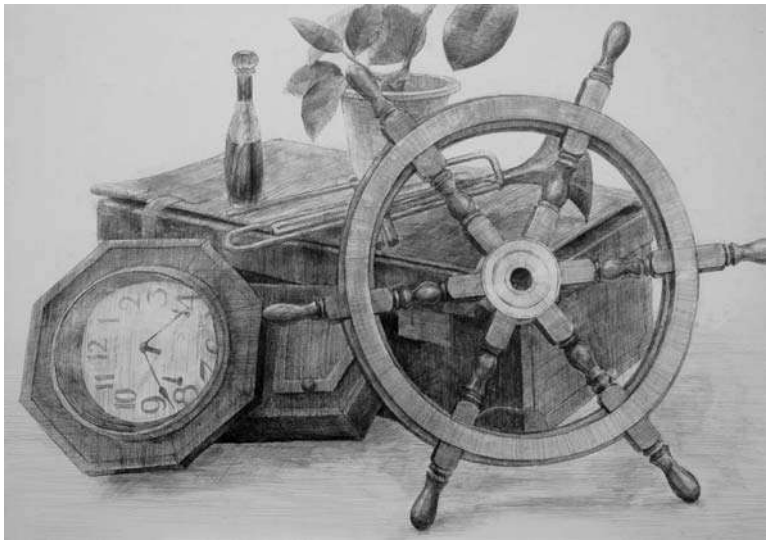

「静物デッサン」　画用紙・木製パネル（B1）／鉛筆デッサン
2004

「SKY MAGIC BOOK」　（B5）／CG・写真集
2004

多田　よしえ

ケント紙・アクリルガッシュ（B2）／平面構成
2004

粘土（36×36×35㎝）／ 陶芸
2004

ケント紙・アクリルガッシュ（B2）／平面構成
2004

田中　知美

木製パネル（木炭紙大）／木炭デッサン
2004

木炭紙・木製パネル（125×65.6cm）／木炭デッサン
2004

「足」　粘土・石膏型取り（35×25×40cm）／彫塑
2004

徳永　美紀

木製パネル（木炭紙大）／木炭デッサン
2004

キャンバス（F10）／油彩
2004

「静物油彩」　キャンバス（F50）／油彩
2004

永浦　俊哉

「道」　画用紙・木製パネル（B1）／鉛筆デッサン
2004

「角島」　F50キャンバス／油彩
2004

「真砂」　F15キャンバス／油彩
2004

中野　智里

竹ひご・和紙・電球（20×40×40cm）／クラフトデザイン
2004

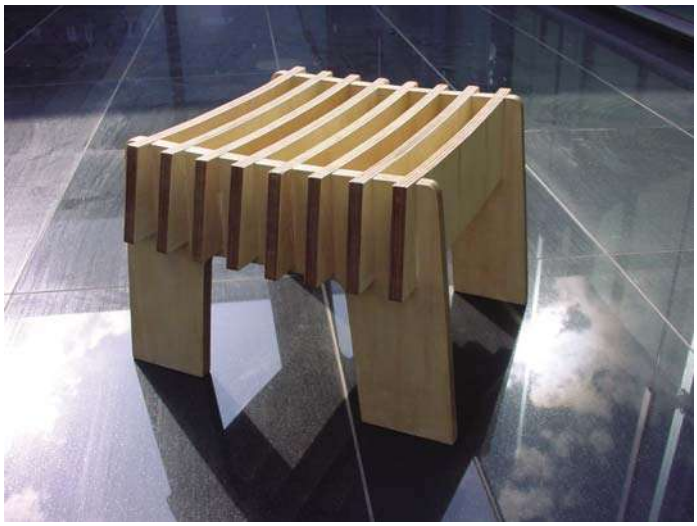

椅子「YIKES？」　木材（60×60×40cm）／クラフトデザイン
2004

ケント紙・アクリルガッシュ(B2)/ 平面構成
2004

中原　智美

（木炭紙大）／木炭デッサン
2004

キャンバス（F15）／油彩
2004

「緑景」

キャンバス（F50）／油彩
2004

中山　瑞恵

木製パネル・岩絵具（F4）／日本画
2004

木製パネル・岩絵具（P15）／日本画
2004

画用紙・木製パネル（B1）／鉛筆デッサン
2004

名原　宏果

「自画像」　木製パネル・岩絵具（P15）／日本画
2004

「樹」　木製パネル（F15）　/　コンテ・ソフトパステル
2004

「タコ壺と貝」　画用紙・木製パネル（F15）／鉛筆デッサン
2004

野田　早苗

CGアニメーション
2004

（15cm×15cm）／ CG　本
2004

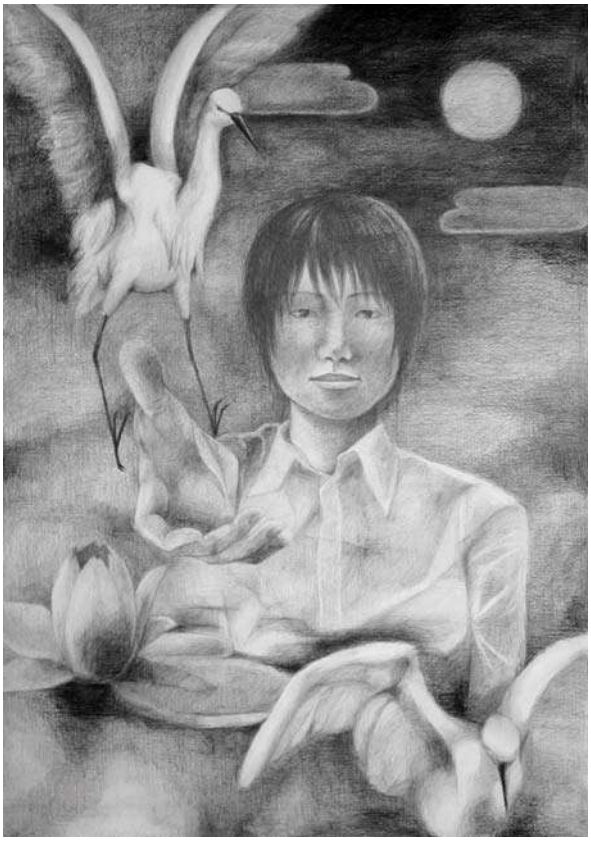

画用紙・木製パネル（B1）／鉛筆デッサン
2004

福永　朱里

「水の女」　ケント紙・木製パネル（B1）／ 映画のポスター
2004

「自画像」　木製パネル・岩絵具（P15）／日本画
2004

「白日」　（A4）／写真集
2004

真砂　綾

「花器」　粘土（20×30㎝×37.5㎝）／陶芸
2004

「花」　ケント紙・アクリルガッシュ（B2）／平面構成
2004

「家具」木材・鏡（53．5×35．5×130㎝）／クラフトデザイン
2004

松江　達也

粘土(14×42cm)／陶芸
2004

キャンバス(F50)／油彩
2004

粘土(34×34cm)／陶芸
2004

丸山　千里

「log」 2004

ショートムービー
共同制作
監 督:中原智美
カメラ:國廣眸
編 集:丸山千里
出 演:大成華恵 他

木製パネル・アクリルガッシュ(B2)／デザイン
2004

画用紙・木製パネル(B1)／鉛筆デッサン
2004

八谷　麻美

「花器」　粘土(24×21cm)／陶芸
2004

ケント紙・アクリルガッシュ(B3)／平面構成
2004

「御楽」　インクジェットプリント・紙／CG・ブックデザイン
2004

矢野　亜弓

「コントラスト」 画用紙・木製パネル(B1)／鉛筆デッサン
2004

「藍染揺柳留鯉の図」　布・藍染め(170×240cm)／染色　2004

画用紙・アクリルガッシュ(B3)／平面構成　2004

山下　裕衣

画用紙・木製パネル（B1）／鉛筆デッサン
2004

キャンバス（F50）／油彩
2004

キャンバス（F4）／油彩
2004

山本　莉紗

画用紙・木製パネル（B1）／鉛筆デッサン
2004

「ショップバッグ」　インクジェットプリント・紙（10×30×30cm）／CGデザイン
2004

ケント紙・アクリルガッシュ（B2）／平面構成
2004